EL VISÓN EUROPEO

Soy un Visón; un pequeño mamífero de la familia de los mustélidos

Mi pelaje, denso y suave, me aísla del frío, y es de un caracterísitco color marrón "chocolate".

Me Puedes distinguir por mi morro de color blanco.

A diferencia del visón americano, más oscuro y con sólo la mancha blanca en el labio inferior

Machos:
Longitud: 50-58 cm
Peso: 800 - 1000gr

Hembras:
Longitud:
Peso: 400 - 600gr

Esperanza de Vida: 10 años

Mis manos y pies son palmeados, lo que me permite nadar con mayor facilidad y caminar por las orillas sin hundirme en el barro

Mi cuerpo alargado y mis patas cortas me hacen muy ágil y flexible para escabullirme por la densa vegetación

MI HABITAT

Vivo en medios acuáticos: ríos, arroyos, lagunas, zonas pantanosas, canales, etc.

Me gusta vivir en el curso medio y bajo de los ríos, donde la corriente es lenta, hay abundante vegetación de ribera y buena calidad del agua.

ALIMENTACIÓN

Soy carnívoro generalista. Recorro las orillas de los ríos en busca de pequeños mamíferos, cangrejos, ranas, renacuajos, culebras, aves y algunos insectos de los que me alimento.

Cuando el río está sucio por basuras o vertidos, es muy difícil encontrar comida; y las sustancias que se disuelven en el agua hacen que me sienta débil y en algunos casos pueden disminuir mi capacidad para reproducirme

CICLO REPRODUCTOR

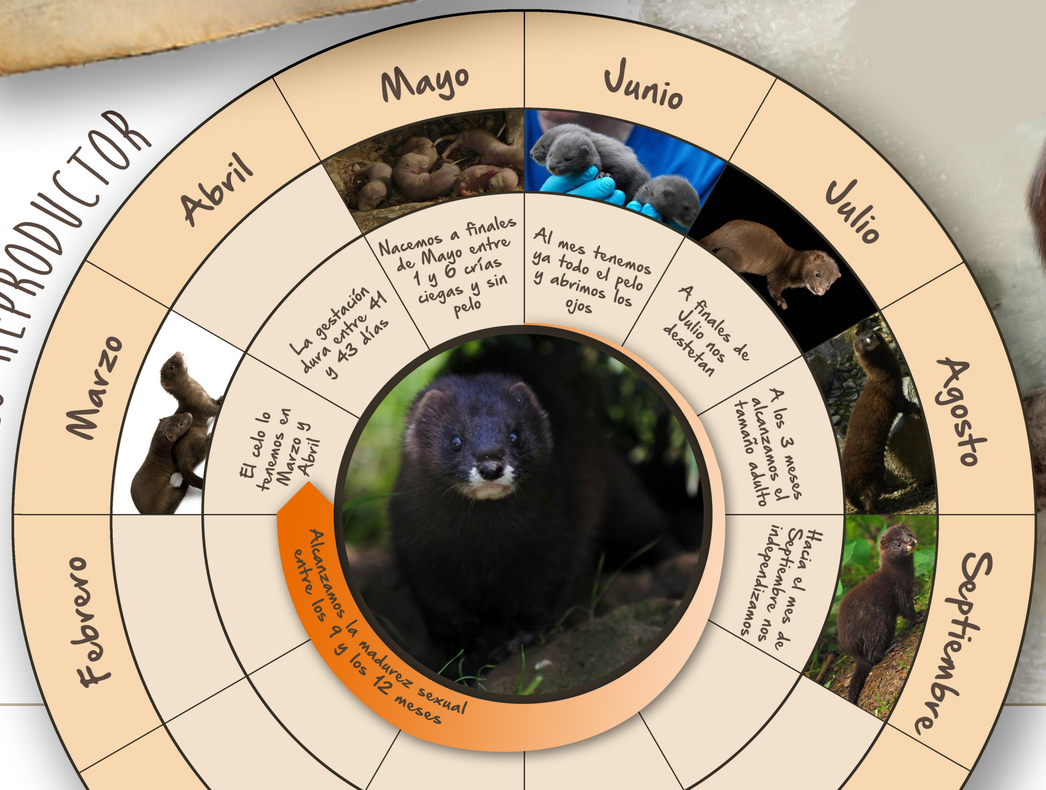

Visón americano
(Neovison vison)
DISTRIBUCIÓN
Hasta principios del siglo XIX ocupaba casi toda Europa central y septentrional. Desde entonces, se ha extinguido en más de 20 países europeos.
Hoy en día solo sobreviven pequeñas poblaciones muy aisladas entre sí.
S XIX
S XXI
En la Península Ibérica, a día de hoy, se estima que su área de distribución ocupa parte de Navarra, La Rioja, País Vasco, norte de Soria y nordeste de Burgos.
AMENAZAS
EL VISÓN AMERICANO
Durante las últimas décadas
Amenazas Visón Europeo:
- Visón Americano
- Pérdida de Hábitat
- Enfermedad Aleutiana del Visón
Mirar más información en:
http://lifeintreolaspain.com
The IUCN Red List of Threatened Species™
ISSN 2307-8235 (online)
IUCN 2008: T14018A45199861
RED LIST
European Mink
A., Põdra, M., Abramov, A.V. &
EXTINCT IN THE WILD
EXTINCT
EW
EX
w.iucnredlist.org
En Peligro Crítico de Extinción
El Visón Europeo se considera actualmente el mamífero más amenazado de la Península Ibérica
En "Peligro Crítico" por la UICN.
En España está catalogada "En Peligro de Extinción" e incluida en el Libro Rojo de los Mamíferos Terrestres.
Su área de distribución está incluida en su mayor parte dentro de Red Natura 2000.
MAR CANTÁBRICO
FRANCIA
(1)
(2)
(3)
(5)
ESPAÑA
MAR MEDITERRÁNEO
PORTUGAL
A4/1:4.000.000
0 250 500 1.000 Kilómetros
Presencia V. europeo y americano
Presencia V. europeo
Presencia V.
Ríos
Mapa de presencia de V. europeo y americano 2012
Fuente: MAGRAMA & CCAA
CIÓN Y ANTECEDENTES

El proyecto

El visón europeo ha desaparecido en el medio natural en la mayor parte de Europa. Actualmente, sobreviven únicamente dos pequeñas poblaciones en España y Rumania-Ucrania (Delta del Danubio y Dniestre), y posiblemente aún persisten pequeños núcleos fragmentados en Rusia y Francia. En todos los casos, la tendencia observada es negativa y sin implementar actuaciones de conservación eficaces, es previsible que la especie desaparezca a corto plazo. En estos momentos se puede considerar al visón europeo como el mamífero más amenazado de Europa, recayendo la responsabilidad en cuanto a su conservación en la sociedad europea y en sus instituciones. En este sentido el proyecto aquí propuesto se ajusta a los objetivos de la Estrategia de la UE sobre la biodiversidad.

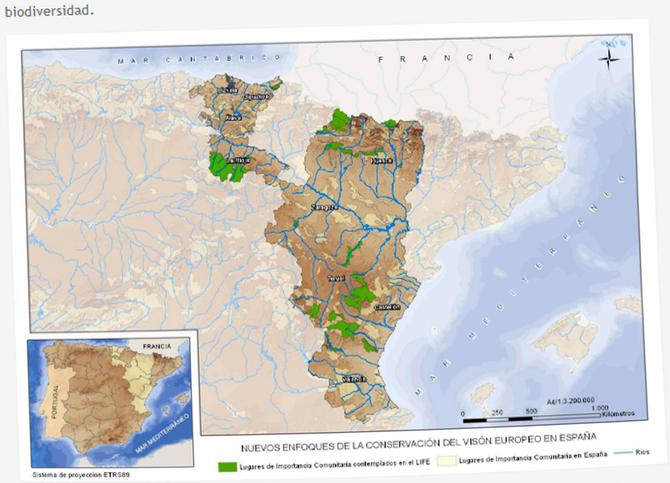

Este proyecto se plantea con el fin de mejorar la situación del visón europeo en España donde se encuentra una de sus últimas poblaciones naturales y de mayor viabilidad. Esta situación se podría mantener mediante una mejora en la efectividad de las técnicas de erradicación del visón americano, que supone la mayor amenaza para esta especie europea y para otras especies de la fauna autóctona en Europa. Por otra parte se considera necesaria la restauración de las poblaciones de la especie dentro de su rango histórico así como la introducción de una nueva población mediante liberaciones de ejemplares procedentes de cautividad.

OBJETIVOS GENERALES:

A) Eliminar los núcleos de visón americano dentro del área de distribución y zonas de riesgo del visón europeo

B) Aumentar la viabilidad de la población salvaje de visón europeo

C) Crear una red de seguimiento de ambas especies

*radioseguimiento
*Trampeo

Técnicas de detección y captura de visones:
*plataformas flotantes
*fototrampeo

Jaulones presuelta

Refuerzo poblacional
Creación de nuevos núcleos

Cría en cautividad

Más información:

http://lifelutreolaspain.com

YouTube
LIFE LUTREOLA SPAIN

twitter.com/LIFElutreola

www.facebook.com/lifelutreolaspain